

“Les Arts du Feu : L'espace galerie”

Avec une mise en scène particulière dans un espace commun, chaque exposant présentera “sa plus belle pièce” pour montrer notre savoir faire de création. Ces 50 œuvres d'art originales sont les reflets d'une expression contemporaine, d'une culture de notre société.

Accueil et scénographie : C. Boucereau, A. Hédé.

> **Sous le grand Chapiteau à partir du jeudi 12 h, puis de 10h à 19h**

“J'y mettrais la main au feu” : ateliers d'initiation

Essayez-vous à nos matières ! Cette année initiez-vous aux métiers du métal, l'année prochaine au verre et à la mosaïque, en 2010 à la terre. Les ateliers sont encadrés par des professionnels des métiers d'art, chaque artisan dans sa spécialité.

Inscription auprès de chaque atelier

- Forge : martelez de la matière en fusion ! avec les forgerons de l'IFRAM (institut de formation et de recherche à l'artisanat des métaux), Dominique Robert et Philippe Provost.

- Gravure sur cuivre : gravez-vous même votre bijou avec l'aide de Myriam Macmeny !

- Atelier fil de fer : avec un tressage et une mise en volume vous obtiendrez des réalisations surprenantes avec Mathilde Salün.

- Mise en forme d'une feuille de métal avec l'Ecole Tannée d'orfèvrerie et de bijouterie de Ploërmel.

> **Sur la place et sous le chapiteau à partir du jeudi 12h, puis de 10h à 19h**

“Demandez-nous la lune!”



Participez à notre jeu concours en dessinant l'objet de vos rêves... avec l'aide d'un designer si vous le souhaitez !

Pour les adultes, si vous gagnez, votre rêve sera réalisé par un des artisans de la place ! Un prix pour les enfants.

> **Du jeudi 11 au dimanche 14 à 12h15 - Résultats dimanche à 16h**

“Au Bol d'art”

Picorage gastronomique, du Bon dans du Beau, des mets de choix dans de la “vaisselle Métiers d'art”. Le menu 2007 était : Crème de légumes oubliés mitonnée par des chefs rennais, desserts de nos chefs, Cidre de Mr Loisel...

> **Du vendredi 12 midi au dimanche 14 à 16h**

“Expression personnelle”

Exposition à la Chapelle St-Yves

Anne Lise N'guyen, sculpteur métal de Douarnenez, nous fait entrer dans son univers “Au moyen de réseaux d'acier légers et tissés au moyen de soudures autogènes, ses pièces deviennent de véritables mailles architecturales, des pièges à lumière dont les ombres portées forment une trace mouvante, un univers parallèle...”

> **Du 5 décembre au 4 janvier 2009 : Le lundi de 13h à 18h. Du mardi au samedi de 10h à 18h. Le dimanche de 11h à 13h et de 14h à 18h. Fermé le 25 décembre et le 1er janvier.**

Chapelle St-Yves, Office du Tourisme, 11 rue St-Yves - Tél: 02 99 67 11 66

WE à Rennes

Pour votre week-end Arts du Feu, nous avons mis en place avec l'office du tourisme de Rennes Métropole une offre privilège donnant accès à un hôtel à partir de 42 euros la nuit, le city Pass, un accès privilégié aux ateliers, un picorage “Au Bol d'art”....

> **Tél : 02 99 67 11 08 - www.tourisme-rennes.com**

Un site à consulter

www.saint-leu-art-expo.com

Une équipe du tonnerre, fous d'objets rares et fous de nous, qui organise depuis 20 ans des expositions métiers d'art haut de gamme en région parisienne, à St Leu la Foret (95), en mai et en novembre, tous les ans.

Organisateur

Association “Les Arts du Feu” (5 bénévoles, professionnels des métiers du feu) en partenariat avec la ville de Rennes.

Les Arts du Feu ont été nommés aux Trophées du Tourisme décernés par le Comité départemental du Tourisme en 2003.

Une vidéo

est disponible à votre demande : “Les Arts du feu : Montreurs d'imaginaire”. Coproduction Les Arts du feu-Musée de Bretagne 2005, droits réservés, 14'35"

Les Arts du Feu

- Centre Artisanal P. Louail, 15 bd F. Roosevelt 35200 RENNES
- T. 02 99 89 18 10
- info@lesartsdufeu.com
- www.lesartsdufeu.com



Rennes centre
Place de la Mairie
Métro République ou St^e Anne

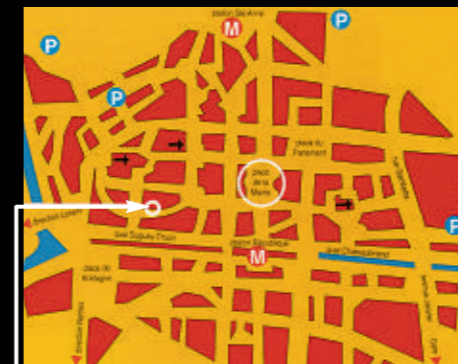

Office du tourisme > Expo “Expression personnelle”

Nous remercions chaleureusement tous les partenaires et bénévoles qui nous accompagnent depuis plusieurs années.



Photos / Les Arts du Feu - Création Réalisation / DD-Media Graphic - Edition 2008

RENNES > DU 11 AU 14 DECEMBRE 2008

PLACE DE LA MAIRIE 10-19H

13^e Edition



Rencontre avec **50** créateurs d'Europe

L'ANNÉE MÉTAL !

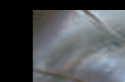

MÉTAL

TERRE

VERRE

MOSAÏQUE

Infos > 02 99 89 18 10 - www.lesartsdufeu.com



Les exposants 2008

> De 10h à 19h
Venez rencontrer 50 professionnels des métiers d'art travaillant les matériaux issus du feu : la terre, le verre, le métal, la mosaïque

- 32 céramistes, 5 verriers, 6 créateurs métal, 6 bijoutiers, 1 mosaïste
- 13 de Bretagne, 34 d'autres régions, 3 de l'Europe

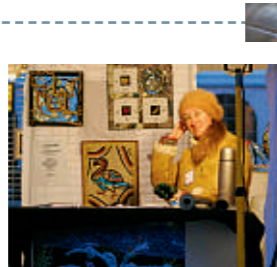

métal



O. Trégaut

Atelier "Le bois de cœur"
GENESTIER Gérard
Tournage et sculptures
Le Castaing
47120 LEVIGNAC DE GUYENNE
tél: 05 53 20 16 81

GILLES Yves
Sculptures
Le Buisson - 35340 LA BOUEXIERE
tél: 02 99 62 68 07
carolegil@wanadoo.fr

GRAAL Cédric
Bijoux
11 rue François Michard
56700 HENNEBONT
tél: 06 61 20 11 23
grallbijoux@orange.fr

Arzel
LAUNAY Florence
Sculptures
16 Lot. Champs d'oiseaux
22350 PLUMAUDAN
tél: 06 64 34 19 09
06 62 79 39 24
atelier-arzel@wanadoo.fr
www.girouettes-deco.book.fr

Atelier de la Rive
LAURETTE Monique
Bijoux
31/33 Rte de la Rive-Ardevon
50170 PONTORSON
tél: 02 33 60 08 01
Fax: 02 33 70 87 22

N'GUEN Annelise
Métal
Kervillé
29790 BEUZEC-CAP-SIZUN
tél: 06 84 28 26 71
annelise.nguyen@free.fr
www.rouillegorge.free.fr

MOSIMANN Ernest
Bijoux
Les Champs Blancs
34720 CAUX
tél/fax: 04 67 98 45 63

Couteaux Bastide
NEVEUX Joëlle et Yves
Couteaux
Corniche des Cévennes
48110 ST ROMAN DE TOUSQUE
tél.: 04 66 44 70 72
bastide-knives@orange.fr
www.bastide-knives.com

Kap Kap Création
PÉTRI Valérie
Bijoux
6 rue du Cosquer
29570 CAMARET SUR MER
tél: 02 98 17 12/06 65 18 73 83
petri.valerie@gmail.com

PRUD'HOMME Christian
Bijoux
113 Chemin de St James -
Vertbois 17550 DOLUS D'OLERON
tél: 05 46 76 88 10
christianprudhomme17@orange.fr

TREGAUT Olivia
Sculptures animalières
24 rue Ste Cécile
84580 OPPEDE-LE-VIEUX
tél: 04 90 76 75 10
contact@olivia-tregaut-sculpture.com
www.olivia-tregaut-sculpture.com

TRUIN Lydia
Emaux
3 rue des Moulins
35600 REDON
tél: 06 07 38 50 09
Fax: 02 99 72 37 24
lyciaun@wanadoo.fr
www.mordu.ch/unpenchantpour

terre



M. Adeline

Atelier Kéram
ADELINÉ Martine
Sculpture grès
Rue de Tralume
63114 MONTPEYROUX
tél: 06 19 02 17 06
adelinemartine@wanadoo.fr
martineadeline.monsite.orange.fr

Atelier de la Corde
BOURCEREAU Christian
Raku
Village de la Corde
85470 BREM SUR MER
tél: 02 51 90 50 77
christian.bourcereau@aliceadsl.fr
chantal.bourcereau@aliceadsl.fr

Element Terre
CASSEAU Mathieu
Terre sigillée
L'Abbaye aux Salous
56200 LA CHAPELLE GACELINE
tél: 06 71 47 48 04
mathieu.casseau@laposte.net

Element Terre
GEOFFROY Pascal
Grès émaillé
St Sauveur du Larzac
12230 NANT
tél/fax: 05 65 62 10 93
pascal.geoffroy@9online.fr

CHOLLET Jean-Pierre
Terre émaillée
Brian de Vere
82800 BRUNIQUEL
tél: 05 63 67 26 07

Atelier d'Argile
DANSETTE Philippe
Grès, faïence, céramique
32 route du Crochet
35460 MONTOURS
tél: 02 99 97 83 63
dansette.dhellin@yahoo.fr

"Un penchant pour..."
DELANTSHEERE Anne
Grès blanc engobé
Le Bourg - 43230 SALZUIT
tél: 04 71 74 39 18
annedelan@wanadoo.fr
www.mordu.ch/unpenchantpour

GLADWIN Nicola
Terre vernissée
Le Bonssac
35750 IFFENDIC
tél: 02 99 06 61 64
nicogladwin@aol.com

Element Terre
GUINGANT-CONVERT Gaëlle
Grés-colombin
26 rue Paul Jean Toulet
64270 SALIES DE BEARN
tél: 05 59 38 09 67
gaëlle.guingant@free.fr
gaëlle.guingant.free.fr

HEDE Armel
Porcelaines
La Gaudière - 29260 ST JUVAT
tél: 02 96 83 43 92

LANDREAU Jean-Paul
Faïence et engobe
16 rue des Essarts
79270 IRLEAU LE VANNEAU
tél: 05 49 35 12 18
ceramique.jp.landreau@orange.fr
www.jean-paul-landreau.co.uk

LAVERICK Tony
Porcelaine, lustres
Ridgway House, Leek Road,
Longsdon ST99QF
STAFFORDSHIRE (Angleterre)
tél: 00 44 538 386 050
tonylaverick@btinternet.com
www.tonylaverick.co.uk

Atelier de Cante-Merle
**LEVEQUE Martine et
DEJARDIN Alain**
Céramique lustrée
"Cante-Merle" Péchaudier
81470 CUQ-TOULZA
tél/fax: 05 63 75 71 19

Les exposants 2008



A. Riehl

Terre vernissée
MÉHEUST Marie-Pierre
Terre vernissée
Le Bourdeil - 24560 BOISSE
tél: 05 53 24 12 69
mariepiere.meheust@orange.fr

Atelier Terre et Bois
MIGLIERINA Stéphane
Grés, tournage sur bois
Foirail sud
24540 MONPAZIER
tél: 06 83 47 98 81
miglistef@yahoo.fr
www.terrebois.fr-tc

NUGIER-OUÉLÉ Françoise
Terre vernissée
Prat Nau - 81170 SOUEL
tél: 05 63 56 12 00
francoise.nugier-ouele@wanadoo.fr

PECATTE Emmanuel
Grés
44 rue Jean Jaurès
26240 SAINT VALLIER
tél: 06 16 39 31 85

Léa
PLUDWINSKI Léa
Terre vernissée
lieudit "Peyticq"
40630 SABRES
tél: 05 58 07 54 23
www.terresdaquitaines@yahoo.fr

Fil de terre
POISSON Cécile
Grés engobé
3, Biez Scolan
22260 PLOEZAL
tél: 02 96 95 02 98
www.art.ceramistes.com

RIEHL Alice
Porcelaine, modelage
33 rue Planchat
75020 PARIS
tél: 06 09 43 08 51
alice-riehl@yahoo.fr
www.aliceriehl.com

ROLLET Patrick
Grés émaillé
Le Bourdil - 24560 BOISSE
tél.: 05 53 24 12 69
patrick.rollet24@orange.fr

Céramique à Ste Eulalie
SCHLAGENHAUF Daniela
Porcelaine et grés
Escoufouyere
15140 SAINTE EULALIE
tél/fax: 04 71 69 29 74
d.schlagenhauf@wanadoo.fr
www.schlagenhauf-ceramique.com

Atelier de la Lune
SELLIER-DUPLESSIS Héliène
Porcelaine et grés
Les Hautes Bersaudières
37220 PANZOUIT
tél: 02 47 58 52 40
h.sellier.d@gmail.com

SPITTERS Ardine
Enfumage
6 rue du Fionnec-Lambel
56330 CAMORS
tél: 02 97 08 10 27
ardine.spitters@wanadoo.fr

Céramique à Ste Eulalie
TAGHDA Lahcen
Grés/porcelaine colombin
Escoufouyere - 15140 STE EULALIE
tél/fax: 04 71 69 29 74
lahcen345@gmail.com



H. Sellier-Duplessis

Les exposants 2008

verre



M. Suzuki

Made by nous
AVILA Roberto
Pâte de verre
9 Av. Frédéric Estebe
31200 TOULOUSE
tél.: 06 89 11 10 99
donze1fr@yahoo.fr
www.madebynous.fr
(Tremplin)

Atelier Bertron
BERTRON Benoit
Fusing
14 rue des mimosas
35780 LA RICHARDAIS
tél/fax: 02 99 82 08 77
atelier.bertron@wanadoo.fr
atelier.bertron.com

Verre récréation
CANAUD Hervé
Fusing, thermoformage
3 chemin de Chamoiz Onay
39110 LA CHAPELLE SUR FURIEUSE
tél: 03 84 37 86 21
fax: 03 84 73 80 24
herve@canaud.net



R. Avila

Verrerie Adrian Colin
COLIN Adrian
Chalumeau
1 rue du Jerzual - 22100 DINAN
tél.: 02 96 87 61 99
adrian.colin@wanadoo.fr

Min Min 2008
SUZUKI Michi
Perles au chalumeau
6 rue Pernety - 75014 PARIS
tél: 06 76 21 76 55

WASSEL Anthony
Verre soufflé
4 East Workshops
S80 3LW WELBECK, NOTTS
(Angleterre)
tél: 00 44 90 94 87 604
antwassell@aol.com
www.anthonywassellglass.com



H. Canaud

mosaïque



C. Heegaard

Mosaïc
HEEGAARD Christine
Mosaïque
54 bd de la Duchesse Anne
35700 RENNES
tél/fax : 02 99 63 72 27
www.mosaic.com

Et retrouvez une page personnalisée pour chaque exposant sur notre site internet www.lesartsdufeu.com

Prix de la Relève

Avec le soutien d'Ateliers d'Art de France, 1 primo d'exposant des Arts du Feu 2008 sera sélectionné pour recevoir un prix de 1000 €

la main au feu

la main au feu

la main au feu

la main au feu

